



APURAÇÃO AUTOMÁTICA

Pebbian- ERP FISCAL



ROTINA DA APURAÇÃO FISCAL

A rotina de Apuração Fiscal nada mais é do que considerar a movimentação da empresa em um determinado período de tempo para apurar os impostos a serem pagos.



BENEFICIOS

- Agilidade

Filtro

Tipo de Apuração ⓘ

Estadual

Empresa ⓘ

Procurar

Imposto ⓘ

Procurar

Inscrição Estadual ⓘ

› Mais campos

Apuração de Imposto						
14/01/2021 0005 - TEKNIISA MOEMA						
Empresa: 01 - 01 - The Fifties						
Imposto: 00 - ICMS						
Inscrição Estadual: 050168355						
Nº do Mapa	Nome do Mapa	Data Inicial	Data Final	Imposto a Recolher	Saldo Credor	Status
0000001975	OUTUBRO 2020 Lj 28	01/10/2020	31/10/2020	2.161,43	0,00	Apurado
0000001929	SETEMBRO 2020 Lj 28	01/09/2020	30/09/2020	1.647,51	0,00	Bloqueado
0000001880	AGOSTO 2020 Lj 28	01/08/2020	31/08/2020	0,00	0,00	Bloqueado
0000001837	JULHO 2020 Lj 28	01/07/2020	31/07/2020	102,13	0,00	Bloqueado
0000001785	JUNHO 2020 Lj 28	01/06/2020	30/06/2020	649,05	0,00	Bloqueado
0000001735	MAIO 2020 Lj 28	01/05/2020	31/05/2020	463,55	0,00	Bloqueado
0000001687	ABRIL 2020 Lj 28	01/04/2020	30/04/2020	775,53	0,00	Bloqueado
0000001636	MARCO 2020 Lj 28	01/03/2020	31/03/2020	1.008,93	0,00	Bloqueado
0000001606	FEVEREIRO 2020 Lj 28	01/02/2020	29/02/2020	3.514,08	0,00	Bloqueado
0000001526	JANEIRO 2020 Lj 28	01/01/2020	31/01/2020	1.997,71	0,00	Bloqueado
0000001477	DEZEMBRO 2019 Lj 28	01/12/2019	31/12/2019	6.799,33	0,00	Bloqueado
0000001450	NOVEMBRO 2019 Lj 28	01/11/2019	30/11/2019	4.711,61	0,00	Bloqueado
0000001381	OUTUBRO 2019 Lj 28	01/10/2019	31/10/2019	4.584,05	0,00	Bloqueado



FERRAMENTAS

JENKINS

Ferramenta de integração contínua, automatizada e gratuita.

PHP7

A **PHP 7** é uma linguagem de programação de script.

ZEEDHI

Framework de Desenvolvimento Próprio da Empresa



DESENVOLVIMENTO

Apuração Fiscal - Automática, ela funciona basicamente assim: o cliente salva um agendamento da apuração com data e hora para apurar o mapa (pode ser pra uma inscrição ou mais de uma), ai quando dá esse horário o "jenkins" chama um arquivo .php que faz a comunicação com o erp e realiza a apuração do mapa de forma automática.



Empresa	Imposto	Apuração
SAPORE S.A.	ICMS	Todas
SAPORE S.A.	ICMS	Todas
SAPORE S.A.	ICMS	Todas
SAPORE S.A.	ICMS	Todas
SAPORE S.A.	ICMS	Todas
SAPORE S.A.	ICMS	Todas
SAPORE S.A.	ICMS	Lista
SAPORE S.A.	ICMS	Lista
SAPORE S.A.	ICMS	Todas
SAPORE S.A.	ICMS	Todas
SAPORE S.A.	ICMS	Todas
SAPORE S.A.	ICMS	Todas
SAPORE S.A.	ICMS	Todas
SAPORE S.A.	ICMS	Todas

SAPORE S.A. - ICMS

Apuração Fiscal - Automática [Download Arquivo](#)

Empresa

SAPORE S.A.

Imposto

ICMS

Apuração

Lista

Inscrição Estadual

022808922

Data Inicial

01/01/2021

Data Final

31/01/2021

Validade Período

06/01/2021 14:40

Data de Apuração





06/01/2021 15:43

Tipo de Apuração

Apurar

Status

Pendente

-  [Novo job](#)
-  [Usuários](#)
-  [Histórico de compilações](#)
-  [Gerenciar Jenkins](#)
-  [Credentials](#)

Fila de builds

Nenhum build na fila.

Estado do executor de builds

- 1 Parado
- 2 Parado

S	W	Nome ↓	Último sucesso	Última falha	Última duração	
		VERIFICACAO_APURACAO_AUTOMATICA_0000000156	7 dias 7 horas - #1	N/D	3,7 segundos	
		VERIFICACAO_APURACAO_AUTOMATICA_0000000155	1 mês 5 dias - #2	N/D	2,2 segundos	
		VERIFICACAO_APURACAO_AUTOMATICA_0000000150	27 dias - #2	N/D	2,2 segundos	
		TransmissaoAutomaticaNFCe_212	10 minutos - #12026	N/D	2 minutos 16 segundos	
		CancelamentoAutomaticoNFCe_212	31 segundos - #68620	N/D	24 segundos	
		ApuracaoAutomatica_17	26 dias - #15	2 meses 15 dias - #4	12 horas	
		APURACAO_AUTOMATICA_0000000156	10 horas - #89	1 dia 4 horas - #80	2,4 segundos	
		APURACAO_AUTOMATICA_0000000155	7 dias 10 horas - #98	8 dias 6 horas - #80	2,3 segundos	
		APURACAO_AUTOMATICA_0000000150	27 dias - #130	1 mês 13 dias - #120	2,3 segundos	

Ícone: [S](#) [M](#) [L](#)

Legenda  [RSS de tudo](#)  [RSS das falhas](#)  [RSS apenas para os últimos builds](#)

[Voltar ao projeto](#)[Estado pessoal](#)[Alterações](#)**Saída do console**[Exibir como texto puro](#)[Editar informações de compilação](#)[Excluir este build](#)[Build anterior](#)

Saída do console

Started by upstream project "[APURACAO_AUTOMATICA_0000000156](#)" build number [89](#)
originally caused by:

Started by user [anonymous](#)

Building in workspace [C:\Program Files \(x86\)\Jenkins\workspace\APURACAO_AUTOMATICA_0000000156\default](#)
[default] \$ cmd /c call C:\Windows\TEMP\hudson2670679301142973902.bat

[C:\Program Files \(x86\)\Jenkins\workspace\APURACAO_AUTOMATICA_0000000156\default](#)>C:/xampp/php/php.exe
"C:/Teknisa/ApuracaoAutomaticaMobile/CallService.php"
url="[http://erp.sapare.com.br/backend_fis/index.php/execApuracaoAuto?NRAGENDAMENTO=0000000156&NRORG=1](#)"

[C:\Program Files \(x86\)\Jenkins\workspace\APURACAO_AUTOMATICA_0000000156\default](#)>exit 0
Finished: SUCCESS

Jenkins

APURACAO_AUTOMATICA_0000000156

configuração

#7012/01/2021 18:35

#6912/01/2021 18:32

#6812/01/2021 18:26

#6712/01/2021 18:26

#6612/01/2021 18:25

#6512/01/2021 18:23

#6412/01/2021 18:16

#6312/01/2021 18:15



#6212/01/2021 18:13

#6112/01/2021 18:12

#6012/01/2021 18:10

#5912/01/2021 18:09

Mais...

 RSS para todos  RSS por falhas

Matriz de configuração

Adicionar eixo

☐ Filtro combinado

☐ Rodar cada configuração em sequência

☐ Ordenar por builds

Build

Executar no comando do Windows

Comando

C:/xampp/php/php.exe "C:/Teknisa/apuracaoAutomaticaHobile/CallService.php" url="http://erp.sapore.com.br/backend_fis/index.php/execApuracaoAuto?NRAGENDAMENTO=0000000156&NRORG=1"

Veja a lista de variáveis de ambiente

Excluir

Adicionar passo no build

Ações de pós-build

Adicionar ação de pós-build

SalvarAplicar

 Ajude-nos a traduzir esta página

Página gerada: 13/01/2021 23:17:11

[REST API](#)

Jenkins ver. 1.617

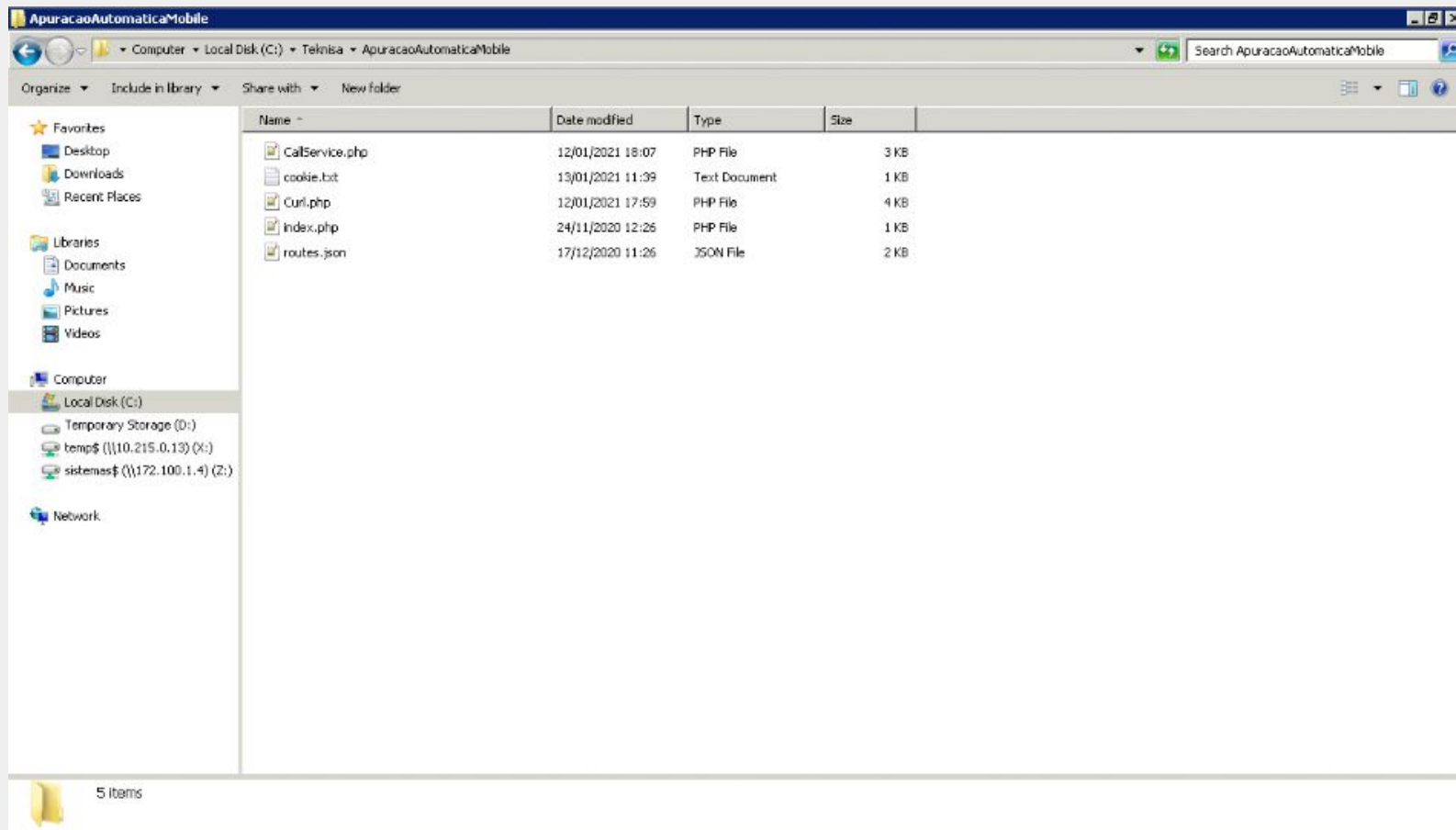



DIFICULDADES

- **Desconhecimento da Tecnologia Jenkins**

O fato de que não tinha trabalhado ou nem tinha conhecimento sobre o Jenkins foi uma das minhas dificuldades, porém mexendo nele você descobre que não é tão complicado assim

- **Comunicação do Jenkins com o ERP**

A comunicação do Jenkins com o ERP foi uma das maiores dificuldades que encontrei, porque o Jenkins entrava nos arquivos php, porém não comunicava com as rotas do ERP.

FUTURO



Para o futuro, pensamos em deixar essa Apuração automática ainda melhor para o usuário, de forma que além de apurar já sejam gerados os principais relatórios do sistema e anexados a apuração, para que possa ser feito o download nos mapas já apurados.

Também será implementada a rotina da validação, que verifica se existe algum problema referente aos dados programados e envia um e-mail para o usuário para que os erros possam ser corrigidos antes do momento da apuração.



THANKS

Does anyone have any questions?



Um super obrigado, a Josiane (a melhor chefe forever), ao Thiago (sdds), ao Wander, ao Rafael, ao Gabriel, ao Hilquias, ao Victor, ao Kaique e a todas as pessoas que me ajudaram e me deram ideias e orientações